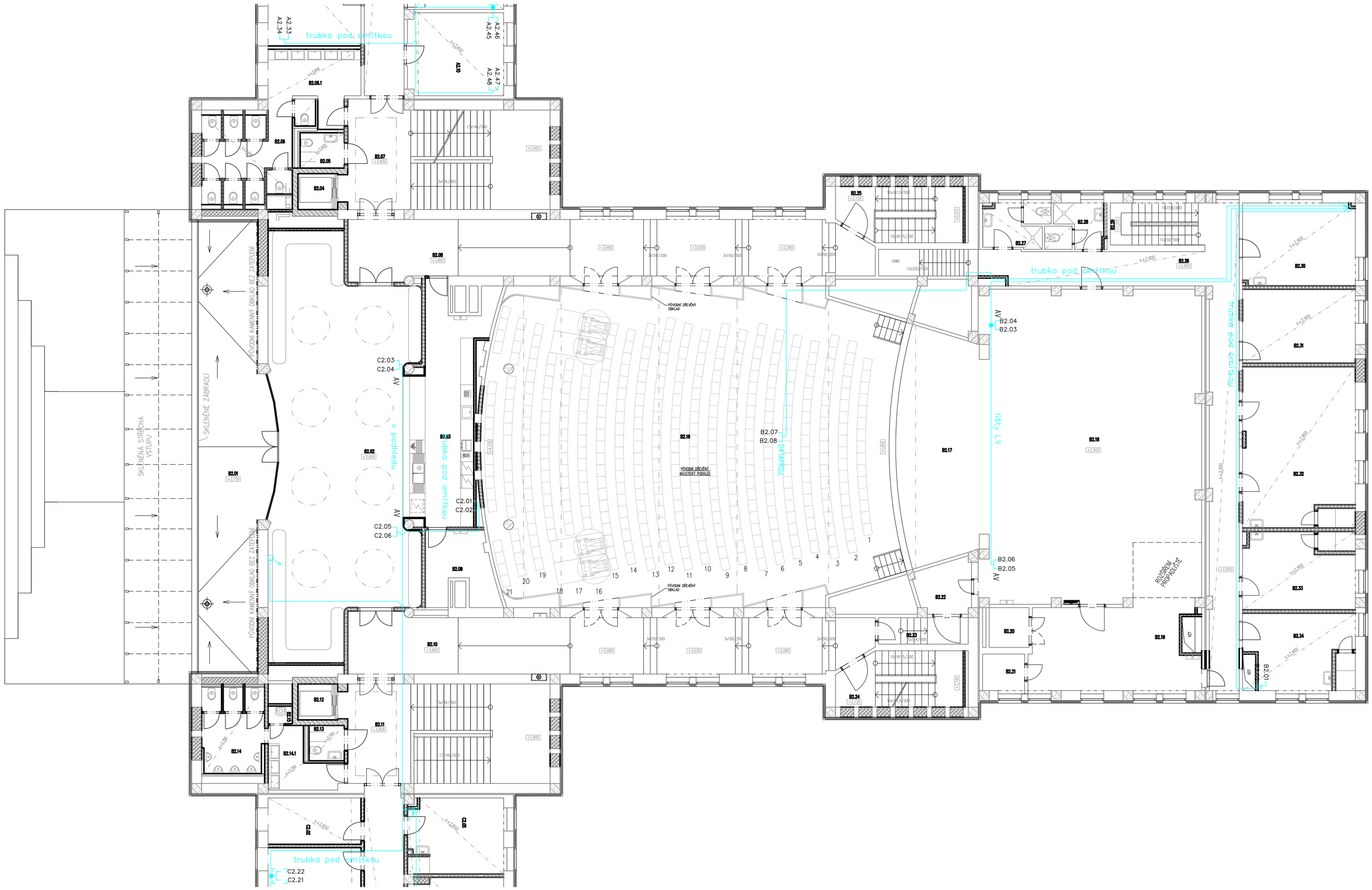

LEGENDA K TABULCE MÍSTNOSTÍ

PODLAHA:
A1 - POTIR (ZDRSNĚNÝ)
A2 - POTIR SE VSYPEM
A3 - PRŮMYSLOVÁ STIRKA
A4 - TARKETT OPTIMA MULTISAFE
A5 - TARKETT ACCZENT EXCELLENCE 70 RUBY
A6 - BET. DLAŽBA
A7 - DŘEVĚNÁ PODLAHA - DŘEVO DANTA (NESOGORDONIA PAPVERIFERA)
A8 - POLYURETANOVÁ STIRKA FLOOR DUE S 1002-R50B, S 3502-B, PROTISKLUZNÝ LAK R11
A9 - CEMENTOVÁ STIRKA
A10 - KERAMICKÁ DLAŽBA
A11 - TERACCO - STÁVAJÍCÍ - V PŘÍPADĚ NUTNOSTI PŘEBROUSIT
A12 - TARKET UNI TAPIFLEX EXCELLENCE 65 - BLACK 3584 015
A13 - TARKET UNI TAPIFLEX EXCELLENCE 65 - WHITE 3584 018
A14 - BETONOVÁ DLAŽBA 300 x 300 mm
A15 - ČERVENÝ KOBEREC, VYSOKÝ CHLUP
A16 - DŘEVĚNÁ PRKNA, ČERNÁ RAL 9005
A17 - ČISTÍCÍ ROŠT ZABUDOVANÝ DO PODLAHY

PODHLEDY:
B1 - PODHLED SDK DESKOVÝ
B2 - POVODNÍ, OPATŘEN BÍLÝM NÁTIREM
B3 - POVODNÍ, OPATŘEN ZLATÝM NÁTIREM IMPERIUM DORATURE ORO ANTICO IMP 51
B4 - SDK PODHLED HLADKÝ, OPATŘEN BÍLÝM NÁTIREM
B5 - SDK PODHLED HLADKÝ, OPATŘEN ŠEDÝM NÁTIREM DLE RAL 7046
B6 - SDK PODHLED HLADKÝ, OPATŘEN ZLATÝM NÁTIREM IMPERIUM DORATURE ORO ANTICO IMP 51
B7 - SDK PODHLED HLADKÝ, OPATŘEN STŘÍBRNÝM NÁTIREM IMPERIUM METALLIZZATO ARGENTO IMP 09
B8 - SDK PODHLED HLADKÝ, OPATŘEN BÍLÝM NÁTIREM
B9 - AKUSTICKÝ PODHLED RIGITON RL 6/18, OPATŘEN BÍLÝM NÁTIREM
B10 - POVODNÍ, NATŘIT - ČERNÁ RAL 9005
B11 - STÁVAJÍCÍ PODHLED - PŘELAKOVAT
B12 - SPODNÍ ČÁST SCHODIŠŤOVÉHO RAMENE BUDE OPATŘENA STEJNÝM NÁTIREM, JAKO PODHLED

STĚNY:
C1 - OMÍTKA HLADKÁ BÍLÁ
C2 - OMÍTKA HLADKÁ ČERNÁ RAL 9005
C3 - TARKETT AQUARELLE WALL HFS
C4 - STŘÍBRNÝ NÁTIR IMPERIUM METALLIZZATO ARGENTO IMP 09
C5 - ŠEDÉ LAMINO HLADKÉ, DLE RAL 7046
C6 - KOBEREC - SVĚTLE ŠEDÝ DLE RAL 7047, VYSOKÝ CHLUP, BÍLÝ SENOSAN
C7 - STÁVAJÍCÍ AKUSTICKÝ OBKLAD - PŘELAKOVAT
C8 - AKRYLÁTOVÝ NÁTIR 100% VODĚ ODOLNÝ, ŠEDÝ DLE RAL 7047
C9 - SPODNÍ ČÁST SCHODIŠŤOVÉHO RAMENE BUDE OPATŘENA STEJNÝM NÁTIREM JAKO PODHLED
C10 - KERAMICKÝ OBKLAD 200x200MM, VÝŠKA 2000MM
C11 - AKRYLÁTOVÝ NÁTIR 100% VODĚ ODOLNÝ, BÍLÝ

Legenda slaboproudu

DA Datový rozváděč
datová zásuvka 2xRJ45
datová zásuvka 2xRJ45 v podlah. krabici

LEGENDA MATERIÁLŮ

- STÁVAJÍCÍ ŽB SLOUPY SKELETOVÉ KONSTRUKCE (BETON C 20/25)
- STÁVAJÍCÍ VÝPLŇOVÉ ZDIVO Z CPP NA MALTU NASTAVOVANOU
- STÁVAJÍCÍ PŘÍČKY tl.100 a 150mm Z CPP NA MALTU NASTAVOVANOU
- STÁVAJÍCÍ PŘÍČKY tl.125mm Z CDM NA MALTU NASTAVOVANOU
- NOVÉ ŽB NOSNÉ KONSTRUKCE (BETON C 30/37, VÝZTUŽ 10 505 (R))
- DOZDÍVKY STÁVAJÍCÍCH STĚN A PŘÍČEK (CPP NA MALTU VÁPENOCEMENTOVOU)
- DOZDÍVKY STÁVAJÍCÍCH STĚN A PŘÍČEK (PÓROBETONOVÉ TVÁRNICE)
- NOVÉ PÓROBETONOVÉ PŘÍČKY tl. 75, 100 a 150mm
- NOVÉ SKLENĚNÉ PŘÍČKY
- NOVÉ KONTAKTNÍ ZATEPLENÍ FASÁDY (ETICS – EPS tl. 120mm)
- NOVÉ PROVEDENA HYDROIZOLACE PODZEMNÍ ČÁSTI ZDIVA ASFALTOVÝMI PASY + ZATEPLENÍ ZDIVA XPS tl. 80mm

TABULKA MÍSTNOSTÍ

Číslo	Jméno	Plocha [m2]	Podlaha	Podhled	Stěny
B2.01	TERASA	60,14	A14		
B2.02	FOYER	113,77	A15	B2	C6
B2.03	BAR	33,75	A5	B4	
B2.04	VÝTAHOVÁ ŠACHTA	2,92	A9		
B2.05	BEZBARIÉROVÉ WC	3,2	A8	B5	C8
B2.06	WC ŽENY	18,19	A8	B5	C8
B2.06.1	WC ŽENY - PŘEDSÍŇ	11,36	A8	B5	C8
B2.07	SCHODIŠTĚ	42,44	A8	B6	C1 C9
B2.08	KOMUNIKACE	62,54	A8	B6	C1
B2.09	SKLAD BARU	9,43	A5		
B2.10	KOMUNIKACE	62,54	A8	B6	C1
B2.11	SCHODIŠTĚ	12,82	A8	B6	C9
B2.12	VÝTAHOVÁ ŠACHTA	2,92	A9		
B2.13	BEZBARIÉROVÉ WC	2,56	A8	B5	C8
B2.14	WC MUŽI	12,83	A8	B5	C8
B2.14.1	WC MUŽI - PŘEDSÍŇ	6,86	A8	B5	C8
B2.15	ÚKLID	1,07	A8	B5	C8
B2.16	DIVADELNÍ SÁL	251,24	A8	B11	C7
B2.17	PŘEDSCÉNA	39,44	A16	B10	C2
B2.18	JEVIŠTĚ	140,11	A16	B10	C2
B2.19	KOMUNIKACE	30,28	A16	B10	C2
B2.20	VÝTAHOVÁ ŠACHTA	3,24	A9		
B2.21	STROJOVNA VÝTAHU	3,13	A9		
B2.22	KOMUNIKACE	5,55	A16		C2
B2.23	KOMUNIKACE	4,86	A11		C1
B2.24	SCHODIŠTĚ	14,33	A11	B6	C11 C9
B2.25	SCHODIŠTĚ	14,33	A11	B6	C11 C9
B2.26	KOMUNIKACE	52,21	A5	B4	
B2.27	HYGIENICKÉ ZAZEMÍ MUŽI	5,87	A4	B4	C3
B2.28	HYGIENICKÉ ZAZEMÍ ŽENY	5,42	A4	B4	C3
B2.29	SCHODIŠTĚ	7,55	A11	B4	C1
B2.30	ŠATNA	19,12	A5	B4	C1
B2.31	REKVIZITÁRNA	17,08	A5	B4	C1
B2.32	VELKÁ ŠATNA	37,23	A5	B4	C1
B2.33	MALÁ ŠATNA	18,1	A5	B4	C1
B2.34	JEVIŠTNÍ MISTR	17,85	A5	B4	C1

Celková plocha [m2]: 1146,28

ZMĚNA		DATUM	PODPIS
.	.	.	

JTSK ±0,000 = 246,580 m n.m. Bpv

PROJEKTOVÁ, INŽENÝRSKÁ A KONZULTAČNÍ ORGANIZACE
CERTIFIKÁT ISO 9001 IČO 60193280

PROJEKTANT	VYPRACOVAL	KONTROLA	HL.INŽ.PROJEKTU
Hubert Zlatý	Hubert Zlatý	Ing. Vladimír Pospíšil	Ing. Petr Kašpar

VPÚ DECO PRAHA a.s.
POZNAŇSKÁ 20, 160 00 PRAHA 6
ATELIÉR POZEMNÍCH STAVEB

AKCE
REKONSTRUKCE A MODERNIZACE DOMU KULTURY POKLAD

PS01 – STRUKTUROVANÁ KABELÁŽ
000

ČÍSLO ZAKÁZKY	2-0299-00/40
DOKUMENTACE	DPS
MĚŘÍTKO	1:100
DATUM	11/2012
POČET FORMÁTŮ	8/A4

OBSAH PŘÍLOHY
–
PŮDORYS 2.NP – STŘEDNÍ KŘÍDLO (B)

ČÍSLO KOPIE	ČÁST	ČÍSLO PŘÍLOHY
	C	10

KÓD DKP_DPS_C_PS01_000_P02(B)

DOKUMENTACI LZE UŽÍVAT POUZE VE SMYSLU PŘÍSLUŠNÉ SMLOUVY O DÍLO. VÝKRES, ČI JEHO ČÁST, MŮŽE BÝT KOPÍROVÁN NEBO JINÝM ZPŮSOBEM ROZŠIŘOVÁN POUZE PO PŘEDCHOZÍM SOUHLASU VPÚ DECO PRAHA a.s.